



VAN DE REDACTIE

Een groot deel van de Nieuwsbrief is gevuld met informatie over de komende jubileumtentoonstelling en de ledententoonstelling, die in dezelfde periode gehouden worden.

Deelname aan de ledententoonstelling in het Museum Rijswijk zal voor de meeste leden gesneden koek zijn. Let vooral op de data en tijdstippen voor het inleveren en ophalen van het werk. Lukt dit niet, neem dan contact op met het Museum Rijswijk (070-3903617 of musrysz@xs4all.nl) voor een oplossing.

De jubileumtentoonstelling vraagt enig voorwerk. In kort bestek staat dit in de deelnamevoorwaarden in deze nieuwsbrief en uitgebreider in de nieuwsbrief van april jongstleden. Bij twijfel of onduidelijkheid, bel of mail met Inge Delfos in de galerie (070-3908095, info@galerie-arti-shock.nl). Het bestuur van Arti-Shock hoopt op een grote deelname aan beide tentoonstellingen!

Zover is het nog niet. Voor de komende weken wenst het bestuur van Arti-Shock u allen een goede zomer en een fijne vakantie toe

JUBILEUMTENTOO NSTELLING ARTI-SHOCK

Deelnamevoorwaarden

Arti-Shock bestaat 35 jaar! Daarom organiseert het bestuur een speciale jubileumtentoonstelling in de galerie, van 1 t/m 16 september 2007. Deze tentoonstelling vindt gelijktijdig plaats met de ledententoonstelling in het Museum Rijswijk. Beide tentoonstellingen worden geopend op vrijdag 31 augustus. De jubileumtentoonstelling zal worden geopend om 17.00 uur in de galerie. De opening van de ledententoonstelling en de uitreiking van de Arti-Shockprijs vindt plaats in het Museum Rijswijk om 18.00 uur. Vanaf 19.00 uur staat in het Museum Rijswijk een buffet voor u gereed.

De deelnamevoorwaarden zijn:

* Vult u bijgaand formulier duidelijk in en zorg dat het uiterlijk op vrijdag 24 augustus binnen is bij Galerie Arti-Shock Schoolstraat 26 2282 RD Rijswijk. e-mail: info@galerie-arti-shock.nl

* Omdat de kunstenaarsvereniging Arti-Shock 35 jaar bestaat, zijn er geen kosten verbonden aan de jubileumexpositie in de galerie.

* Er kan maar één werkstuk worden ingeleverd.

* Het is niet de bedoeling dat u zelf uw werk uitkiest voor deze jubileumtentoonstelling, maar dit laat doen door uw kind(eren), broer, zus of een andere bloedverwant. Zijn deze niet voorhanden, dan mag een goede vriend of vriendin ook. Laat hem of haar opschrijven waarom zij juist dit werk willen laten zien, waarom zij het mooi (of juist lelijk), karakteristiek, of typerend voor u vinden. De jubileumtentoonstelling laat wel uw werk zien maar wordt eigenlijk samengesteld door uw naasten!

* Werk aan de wand moet voorzien zijn van degelijke ophangmogelijkheden. Het aantal te hangen werken is verder afhankelijk van het formaat van de werken en het totaal aantal inzendingen, in relatie tot het beschikbare wandoppervlak.

* De toelichting op de keuze van het ingezonden werk moet getypt op een A4 worden ingeleverd of per e-mail naar ons worden verstuurd zodat wij het (ongewijzigd) naast het betreffende werk kunnen plaatsen. Het moet zijn voorzien zijn van de naam, de leeftijd en de relatie die degene die het werk heeft uitgekozen, heeft met de kunstenaar.

* Inleveren van het werk en de argumentatie kan uitsluitend in galerie Arti-Shock op dinsdag 28 augustus 2007 van 9.00 tot 12.00 uur. Het werk dient te worden opgehaald op maandag 17 september 2007 wederom tussen 9.00 tot 12.00 uur.

* Galerie Arti-Shock berekent een courtage van 30 procent van de door de kunstenaar aangegeven verkoopprijs bij verkoop van tentoongestelde werk.

FEESTELIJKE JUBILEUM-ETS ALS CADEAUBON

In augustus bestaat Arti-Shock 35 jaar. Naast de jubileumtentoonstelling in de galerie wordt bij deze gelegenheid ook een speciale kleurenets uitgegeven, in een oplage van 35(!) stuks, vervaardigd door Roos van der Meijden.

De ets, met als titel 'Feestje', kost slechts € 35,-. Een jubileumprijsje dus, en de ets is tevens te gebruiken als cadeaubon*. Een bijzonder fraaie ets om gewoon zelf te houden of om weg te geven als geschenk, met een bon die een waarde vertegenwoordigt van € 35,-.

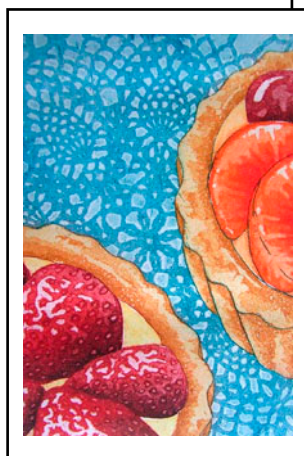

Bij het te gelde maken van de bon in de galerie mag u de ets vanzelfsprekend houden. 'Feestje' is verkrijgbaar in galerie Arti-Shock vanaf 31 augustus.

Roos van der Meijden studeerde in 2001 af aan de KABK in Den Haag en is werkend lid van Arti-Shock sinds 2003. Zij begon haar opleiding aan de afdeling schilderen van de KABK. Na twee jaar stapte zij over naar de afdeling grafiek, waar zij zich specialiseerde in het etsen. Haar huidige werk bestaat uit voornamelijk uit kleuretsen en schilderen in acrylverf. Haar tentoonstelling in galerie Arti-Shock is nog te zien tot en met 11 juli 2007.

Over haar werk zegt zij: "Mijn etsen zijn kleuretsen, vaak op klein formaat. Al vanaf de eerste ets ben ik gegrepen door het 'ambachtelijke' werk dat het vervaardigen van een etsplaat en het afdrukken ervan met zich mee brengt. De schilderijen die ik maak in acrylverf zijn qua werkwijze een tegenhanger van de etsen. Waar het maken van een ets om veel voorbereiding vraagt en het resultaat in zekere mate een verrassing is, gaat het schilderen in acrylverf 'snel' en zie je direct het resultaat van iedere streep die je zet.

(* Als cadeaubon uitsluitend te gebruiken in galerie Arti-Shock)

LEDENTENTONSTELLING ARTI-SHOCK

Deelnamevoorwaarden

De jaarlijkse ledententoonstelling van de Rijswijkse Kunstenaarsvereniging Arti-Shock vindt ook dit jaar weer plaats in het Museum Rijswijk.

De tentoonstelling is te zien van zaterdag 1 september 2007 tot en met zondag 16 september.

De opening zal plaatsvinden op vrijdag 31 augustus 2007 om 18.00 uur.

Tevens wordt dan, voor de zeventiende keer, de Arti-Shock-prijs uitgereikt aan één van de deelnemende kunstenaars.

Ter gelegenheid van het 35 jarig bestaan van Arti-Shock staat vanaf 19.00 uur een buffet gereed.

* Vult u bijgaand formulier duidelijk in en zorg dat het uiterlijk op vrijdag 24 augustus binnen is bij het secretariaat van Arti-Shock, Stadhoudersstraat 25-b
2282 PM Rijswijk,
Tel. (070-3907858)

* Deelname aan de ledententoonstelling kost € 15,-. Betaal dit bedrag bij voorkeur vooraf, door overmaking op rekeningnummer 48 82 17 830 (ABN-Amro) of rekeningnummer 22 57 795 (Postbank). Betaling bij inlevering van het werk is ook mogelijk.

* Het minimale aantal werkstukken dat de deelnemer kan inleveren bedraagt in principe twee. Dit stelt de ballotagecommissie in staat - indien nodig - een keuze te maken. Het aantal te hangen werken is verder afhankelijk van het formaat van de werken en het totaal aantal inzendingen, in relatie tot het beschikbare wandoppervlak.

* Werk dat aan de wand moet worden gehangen moet absoluut voorzien zijn van degelijke ophangmogelijkheden in vorm van haken, koorden en dergelijke. Werk dat hieraan niet voldoet kan worden geweigerd.

* Ingeleverd werk wordt vóór de definitieve inrichting van de tentoonstelling door een ballotagecommissie bekeken. Deze commissie bestaat uit leden van de BC van Arti-Shock en een lid van de museumstaf. Het oordeel is bindend. Leden van wie werk niet wordt geplaatst of gehangen (na een negatief oordeel van de BC, of vanwege onvoldoende hangvoorzieningen, of ruimtegebrek) ontvangen hiervan zo spoedig mogelijk bericht. Ook indien teveel werk is ingeleverd krijgt u telefonisch bericht; u wordt dan verzocht het teveel zo spoedig mogelijk op te halen in verband met de opslagcapaciteit van het Museum Rijswijk.

* Inleveren van het werk kan uitsluitend bij het Museum Rijswijk, Herenstraat 67, op dinsdag 28 augustus 2007, tussen 09.00 tot 12.00 uur. Het werk dient te worden opgehaald op maandag 17 september 2007, wederom tussen 09.00 tot 12.00 uur. Werk dat op bovengenoemde datum niet is opgehaald is niet langer verzekerd en wordt voor risico van de kunstenaar opgeslagen.

* Het museum Rijswijk berekent een courtage van 25 procent (excl. 19% BTW) van de door de kunstenaar aangegeven verkoopprijs bij verkoop van tentoongesteld werk.

* Toegangsprijzen: de toegang tot het museum is € 2,30 per persoon. Kinderen tot 12 jaar, CJP en 65+ betalen € 1,60. Museumkaarthouders en Vrienden van het Museum Rijswijk hebben gratis toegang. Leden van Arti-Shock krijgen gedurende de tentoonstellingsperiode op vertoon van een geldige lidsmaatschapkaart toegang voor het gereduceerde tarief van € 1,60. Leden die deelnemen aan de tentoonstelling hebben tijdens die periode gratis toegang.

* Tenslotte: gestreefd wordt naar het correcte naleven van hierboven gestelde regels. In voorkomende (uitzonderingsgevallen) waarin deze regels niet voorzien, beslist het bestuur van Arti-Shock.

Er wordt ingericht naar eer en geweten.
Graag ziet de ballotagecommissie recent werk

DE ARTI-SHOCK BOEKWINKEL

Waarschijnlijk valt het nog niet zo op, maar in de galerie zijn steeds meer boeken te koop. Het assortiment bestaat uit boeken over en door Arti-Shockleden en boeken die betrekking hebben op het kunst(enaars)leven in Rijswijk en omgeving. Van tijd tot tijd zult u in de Nieuwsbrief kennis kunnen nemen van nieuwe publicaties die met korting (jawel, wij doen ons best!) voor de Arti-Shockleden verkrijgbaar zijn.

Iedereen kent 'Delfts Blauw', want het is letterlijk een wereldmerk. Toch heeft het niet veel gescheeld of er had nooit 'Delfts Blauw' bestaan. Vooral dankzij een

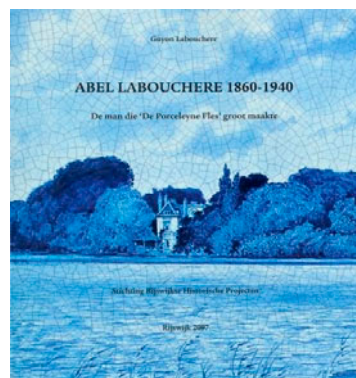

toen 23-jarige Delftse student werd eind 19de eeuw het laatste aardewerkfabriekje in Delft gered. Over deze student, Abel Labouchere, die later vele jaren op het landgoed Te Werve in Rijswijk woonde, heeft een achterkleinzoon een

boekje geschreven. Het is rijk geïllustreerd en geeft een mooi beeld van de kunstenaarswereld in het Delft van eind 19de eeuw.

Voor leden van Arti-Shock is het boekje te koop voor de gereduceerde prijs van € 10,-. Verkrijgbaar in de galerie.

Daarnaast is ook het boekje verkrijgbaar (€ 9,95) dat Erik de Boer schreef over De Voorde.

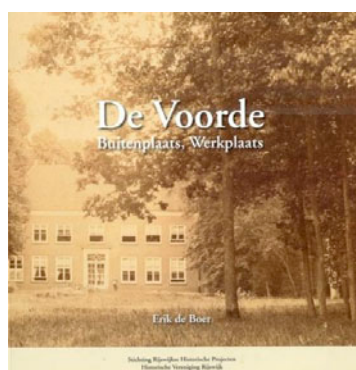

Naast de geschiedenis van het huis wordt veel aandacht geschonken aan het ontstaan en aan het reilen en zeilen van de kunstenaarskolonie die daar sinds het begin van de jaren zestig van de vorige eeuw groeit en bloeit.

TENTOONSTELLINGSAGENDA

1 september t/m 16 september

Jubileumtentoonstelling
Kunstenaarsvereniging
Arti-Shock 35 jaar

18 september t/m 3 oktober

opening dinsdag 18 september om 17.00 uur



Mary Bezembinder
ruimtelijk werk en schilderijen

6 oktober t/m 24 oktober

opening zondag 7 oktober om 15.00 uur

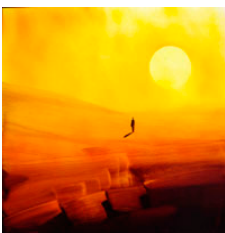

Ilhan Yildirim
schilderijen

27 oktober t/m 14 november

opening zondag 28 oktober om 15.00 uur



Johan van den Boom
schilderijen
Poelie Jansen
sieraden

17 november t/m 5 december

opening zondag 18 november om 15.00 uur



Ellen van Toor
grafiek, schilderijen en sieraden

WEBSITE NIEUWS

De website van Arti-Shock (www.galerie-arti-shock.nl) heeft er een nieuwe pagina bij gekregen:

> **ACTUEEL** <



Hier kunnen leden actuele zaken (zoals exposities e.d.) laten vermelden

Geef uw gegevens door aan het secretariaat zodat ze geplaatst kunnen worden

COLOFON

Kunstenaarsvereniging Arti-Shock
Schoolstraat 26
2282 RD Rijswijk
070-3908095
info@galerie-arti-shock.nl
www.galerie-arti-shock.nl

openingstijden Galerie Arti-Shock:
dinsdag t/m vrijdag 13-17 uur,
zaterdag 11-16 uur,
zondag 14.-17 uur

redactie: Ronald Wouters, Arjan Kwakernaak,
Willem van de Ende.

Opmaak: Paul de Boer (www.pauldeboer.eu)

©2007 Kunstenaarsvereniging Arti-Shock